

Erfordernisse der Raumordnung (s. Kap. 6.1.4.6, Anhang C.1.1.1-C.1.1.5)

- | | |
|-----------------------------------|--|
| 380-kV-Höchstspannungsfreileitung | Landwirtschaft |
| 220-kV-Höchstspannungsfreileitung | Vorranggebiet Landwirtschaft |
| 110-kV-Höchstspannungsfreileitung | Vorbehaltsgelände Landwirtschaft |
| Bundesautobahn | Wald- & Forstwirtschaft |
| | Vorranggebiet Wald / Forstwirtschaft |
| | Sonstiges |
| | nicht belegt (innerhalb des Untersuchungsraumes) |

Restriktionsniveau (s. Kap. 6.1.4.8, Tab. 6.3-1)

- | | |
|--|--------|
| sehr hoch | hoch |
| mittel | gering |
| nicht belegt (innerhalb des Untersuchungsraumes) | |

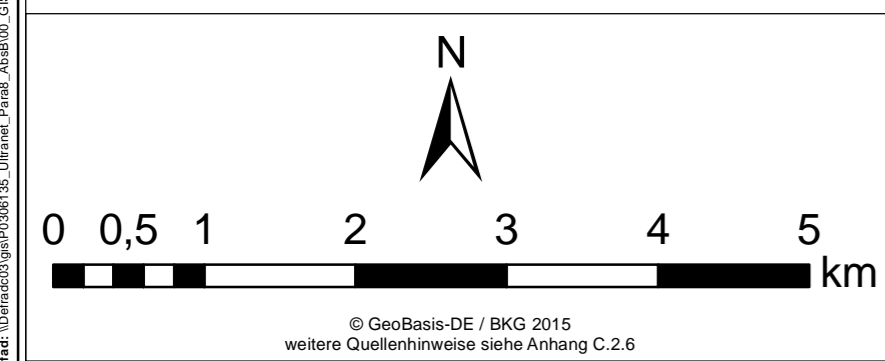

Legende - Allgemein

Allgemein

- Trassenkorridorsegment
- Korridore anderer Abschnitte

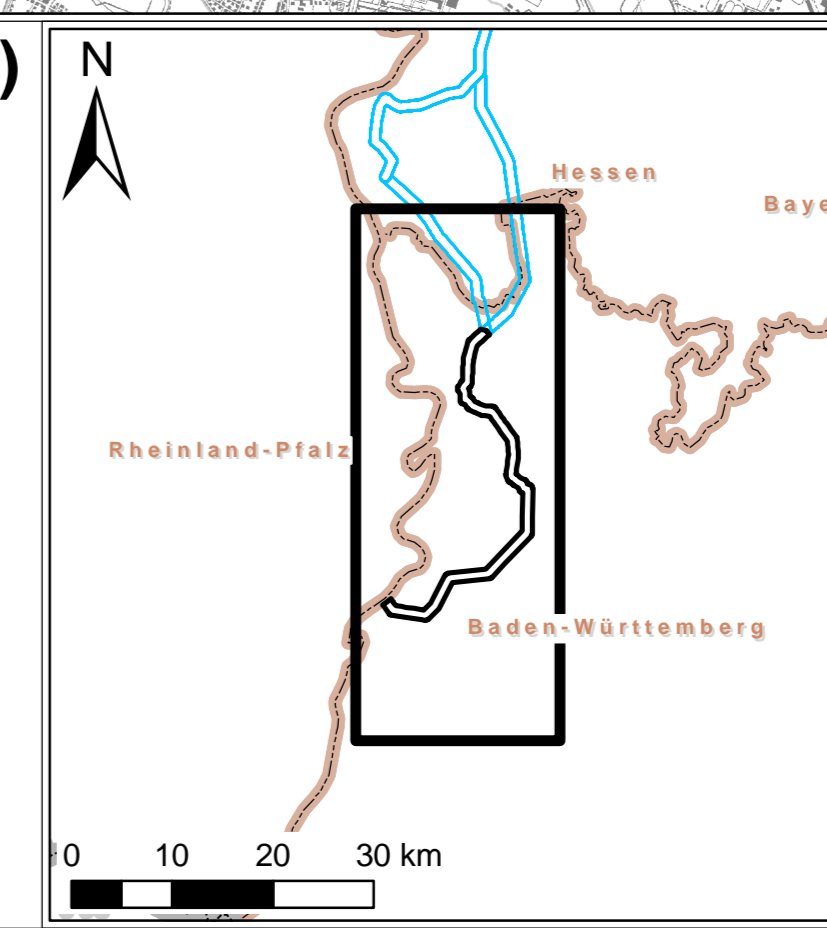

Höchstspannungsleitung Osterath - Philippsburg Gleichstrom Abschnitt B Wallstadt - Philippsburg	
Raumverträglichkeitsstudie Land- & Forstwirtschaft Erfordernisse der Raumordnung & Restriktionsniveau	
Auftraggeber: ERM GmbH Postfach 1000 70714 Stuttgart	Auftraggeber: TRASNETHW Postfach 1000 70714 Stuttgart
Maßstab: 1:50.000	Datum: November 2017