

Allgemein		Geschützte Teile von Natur & Landschaft nach BNatSchG		Sonstige Erfassungskriterien		Natura2000-Gebiete		Sonstiges	
	Schutzspezifischer Untersuchungsraum (500 m)		Naturschutzgebiet (§ 23)		Gewässerrandstreifen nach BNatSchG (§ 61)		FFH-Gebiet		nicht belegt (innerhalb des Untersuchungsraumes)
	Schutzspezifischer Untersuchungsraum für avifaunistische Belange (NSG/LSG) (1 km)		Landschaftsschutzgebiet (§ 26)		110-kV-Hochspannungsfreileitung		Vogelschutzgebiet		
	Schutzspezifischer Untersuchungsraum für avifaunistische Belange (5 km)		Naturdenkmal (§ 28) (punktuell)		380-kV-Hochspannungsfreileitung		Naturdenkmal (§ 28) (flächig)		
	Trassenkorridorsegment		Gesetzlich geschütztes Biotop (§ 30)		220-kV-Hochspannungsfreileitung				
	Korridore anderer Abschnitte				110-kV-Hochspannungsfreileitung				
					Bundesautobahn				

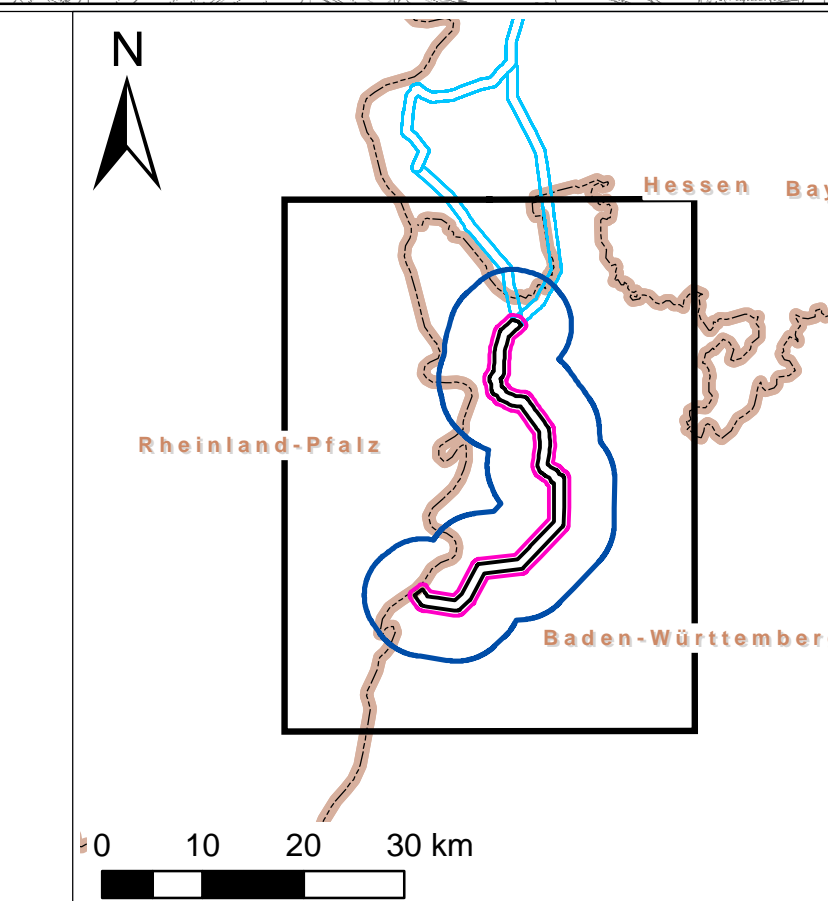

Auftraggeber: ERM GmbH Postfach 101517 70714 Stuttgart Tel. +49 (0) 7141 206-1 Fax. +49 (0) 7141 206-502		TRANSNET BW
Höchstspannungsleitung Osterath - Philippsburg Abschnitt B Wallstadt - Philippsburg		
Umweltbericht der Vorhabenträgerin Schutzgut Tiere, Pflanzen & die biologische Vielfalt Ist-Zustand		
Blauplan: 01 02 03 04 05 06 07 08 09 10 11 12 13 14 15 16 17 18 19 20 21 22 23 24 25 26 27 28 29 30 31 32 33 34 35 36 37 38 39 40 41 42 43 44 45 46 47 48 49 50 51 52 53 54 55 56 57 58 59 60 61 62 63 64 65 66 67 68 69 70 71 72 73 74 75 76 77 78 79 80 81 82 83 84 85 86 87 88 89 90 91 92 93 94 95 96 97 98 99 100	Maßstab: 1:50.000 Datum: 2017 Geodaten: SRG Datum: 2017 Datum: BVS Koordinaten: 48.2.2.1.1	1:50.000 Bericht November 2017 B.2.2.1.1