

- Legende**
- Allgemein
  - Schutzspezifischer Untersuchungsraum (1,5 km)
  - Trassenkondorsegment
  - Korridore anderer Abschnitte
  - Einstufung der allgemeinen Empfindlichkeit (flächig, linienförmig und punktuell)
  - sehr hoch
  - hoch
  - mittel
  - gering
  - nicht belegt (innerhalb des Untersuchungsraumes)

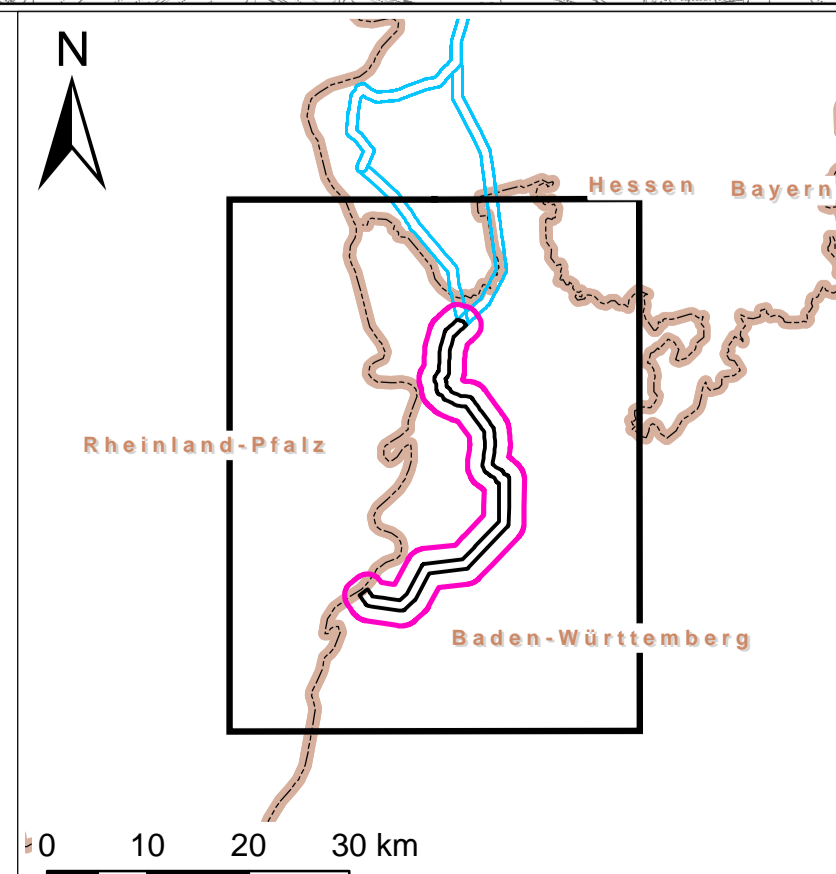
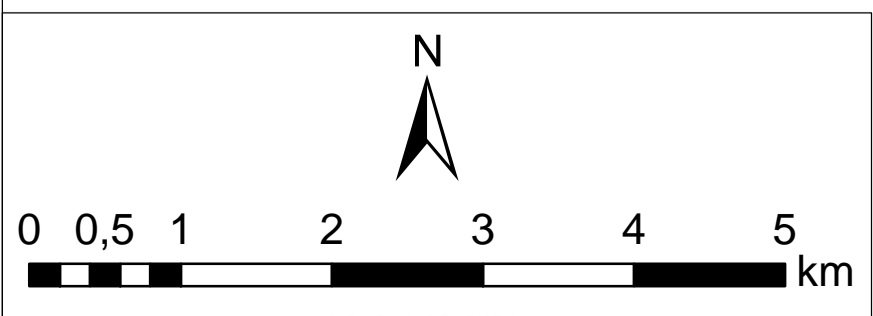

Auftraggeber: <b>TRANSNET BW</b>	
ERM GmbH Postfach 1015-17 70714 Stuttgart Tel. +49 (0) 7141 206-1 Fax. +49 (0) 7141 206-502	
<b>Höchstspannungsleitung          Osterath - Philippsburg          Gleichstrom          Abschnitt B          Wallstadt - Philippsburg</b>	
Umweltschutzbericht der Vorhabenträgerin <b>Schutzgut Kulturgüter          &amp; sonstige Sachgüter          Allgemeine Empfindlichkeit</b>	
Projekt: AG	Maßstab: 1:50.000
Entwurf: SRE	Datum: November 2017
Genehmigt: BVS	Bearbeiter: B.2.2.2