

| Allgemein                                   |                                   | Vorbereitung  |   | Geschützte Teile von Natur & Landschaft nach BNatSchG |  | Sonstiges |  |
|---|-----------------------------------|---|---|---|--|-----------|--|
| Schutzspezifischer Untersuchungsraum (5 km) | 380-kV-Höchstspannungsfreileitung | Naturschutzgebiet (§ 23)                            | Landschaftsschutzgebiet (§ 26)                        | nicht belegt (innerhalb des Untersuchungsraumes)      |  |           |  |
| Wirkzone 1,5 km                             | 220-kV-Höchstspannungsfreileitung | Naturpark (§ 27)                                    | Naturdenkmal (§ 28) (punktuell)                       |   |  |           |  |
| Trassenkorridorsegment                      | 110-kV-Höchstspannungsfreileitung | Naturdenkmal (§ 28) (flächig)                       | Geschützter Landschaftsbestandteil (§ 29) (punktuell) |   |  |           |  |
| Korridore anderer Abschnitte                | Bundesautobahn                    | Geschützter Landschaftsbestandteil (§ 29) (flächig) |   |   |  |           |  |
|   | Windkraftanlage                   |   |   |   |  |           |  |

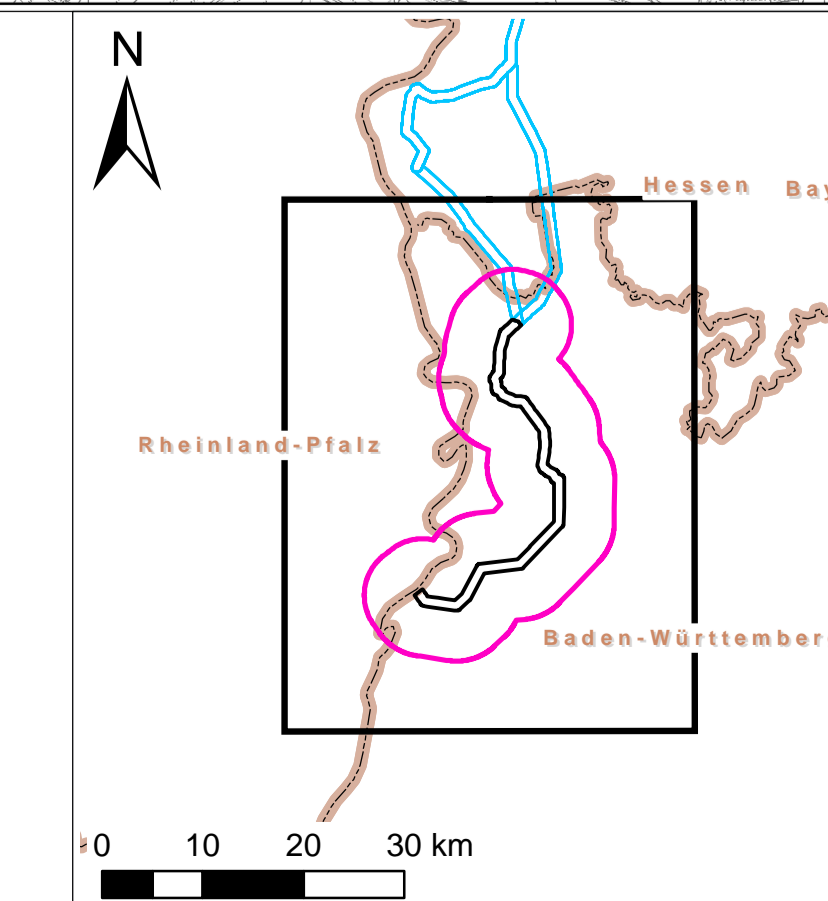

|  |   |                                       |
|--|---|---------------------------------------|
| TransnetBW GmbH<br>Auftragsgeber:<br>Partner Platz 15-17<br>70714 Stuttgart                            |   |                                       |
| ERM GmbH<br>10000 Berlin<br>10245 Berlin   |   |                                       |
| <b>Höchstspannungsleitung<br/>Osterath - Philippsburg<br/>Abschnitt B<br/>Wallstadt - Philippsburg</b> |   |                                       |
| Umweltbericht der Vorhabenträgerin   |   |                                       |
| <b>Schutzgut Landschaft<br/>Ist-Zustand</b>  |   |                                       |
| Blauplan: A0<br>Blatt: 01<br>Stand: SRP<br>Datum: BVS  | Maßstab: 1:50.000<br>Datum: 2017<br>Bearbeiter: BVS | Bericht<br>November 2017<br>B.2.5.1.1 |