

- Legende**
- Allgemein**
- Schutzspezifischer Untersuchungsraum (500 m)
  - Schutzspezifischer Untersuchungsraum für avifaunistische Belange (NSG/LSG) (1 km)
  - Schutzspezifischer Untersuchungsraum für avifaunistische Belange (5 km)
  - Trassenkorridorsegment
  - Korridore anderer Abschnitte
- Einstufung der allgemeinen Empfindlichkeit (flächig und punktuell)**
- sehr hoch
  - hoch
  - mittel
  - gering
  - nicht belegt (innerhalb des Untersuchungsraumes)

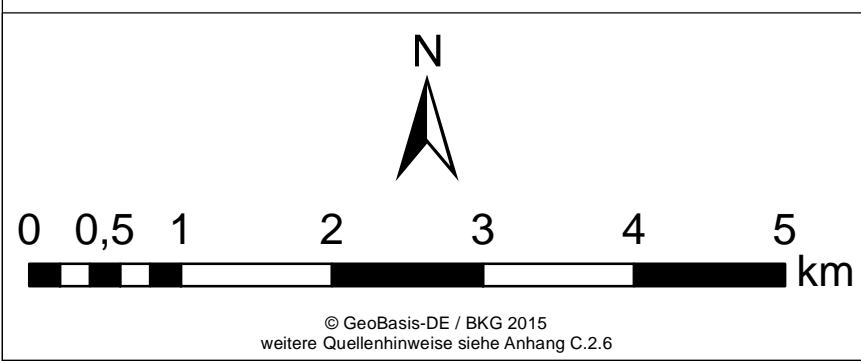

**Erfassungskriterien, die durch die gezeigten Ergebnisse abgedeckt sind**

<p><b>Geschützte Teile von Natur &amp; Landschaft nach BNatSchG</b></p> <ul style="list-style-type: none"> <li>Naturschutzgebiet (§ 23)</li> <li>Landschaftsschutzgebiet (§ 26)</li> <li>Naturdenkmal (§ 28) (punktuell)</li> <li>Naturdenkmal (§ 28) (flächig)</li> <li>Gesetzlich geschütztes Biotop (§ 30)</li> </ul>	<p><b>Sonstige Erfassungskriterien</b></p> <ul style="list-style-type: none"> <li>Gewässerrandstreifen nach BNatSchG (§ 61)</li> </ul>	<p><b>Natura2000-Gebiete</b></p> <ul style="list-style-type: none"> <li>FFH-Gebiet</li> <li>Vogelschutzgebiet</li> </ul>
--	--	--

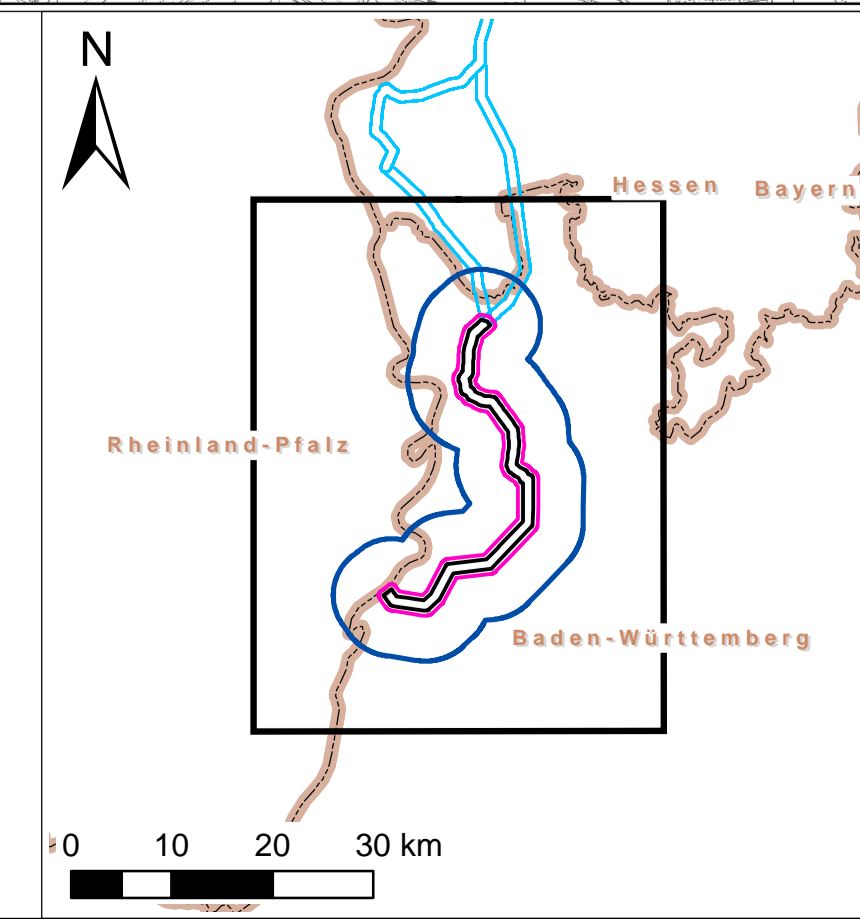

Auftraggeber: ERM GmbH Industriestraße 19 70372 Stuttgart	Tel. +49 (0) 71 45 206-1 Fax. +49 (0) 71 45 206-902
<b>Höchstspannungsleitung          Osterath - Philippsburg          Gleichstrom          Abschnitt B          Wallstadt - Philippsburg</b>	
Projekt: Umweltbericht der Vorhabenträgerin	
Thema: Schutzgut Tiere, Pflanzen & die biologische Vielfalt Allgemeine Empfindlichkeit	
Skizzenplan: AD Datum: 08.11.2016 Skizzenverf.: SRF Skizzen: SRF Datum: 08.11.2016	Maßstab: 1:50.000 Bericht November 2017 B.2.2.1.2