

Konfliktisiko (s. Kap. 6.1.4.9)

- Einstufung**
- sehr hoch
 - hoch
 - mittel
 - gering
 - nicht belegt (innerhalb des Untersuchungsraumes)

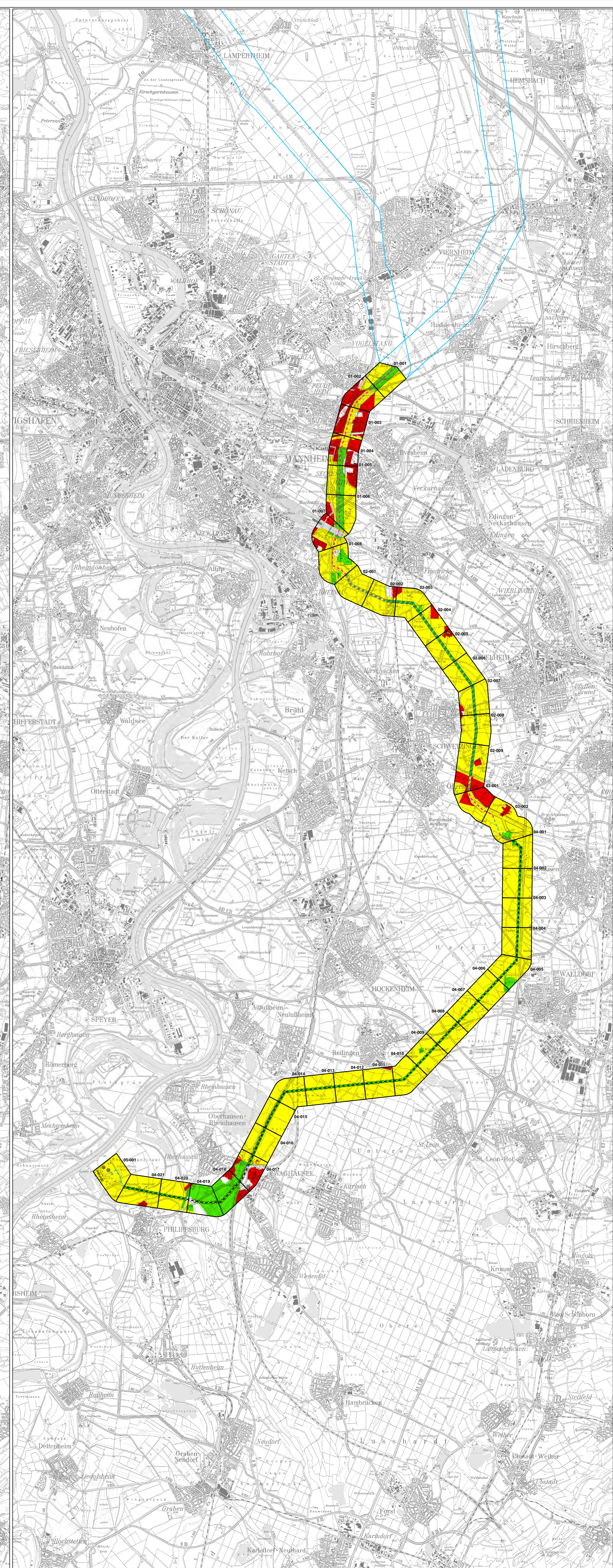

Konformität (s. Kap. 6.1.4.10, Anhang C.1.3)

- Bewertung**
- Konformität nicht gegeben
 - Konformität herstellbar
 - Konformität gegeben
 - nicht belegt (innerhalb des Untersuchungsraumes)

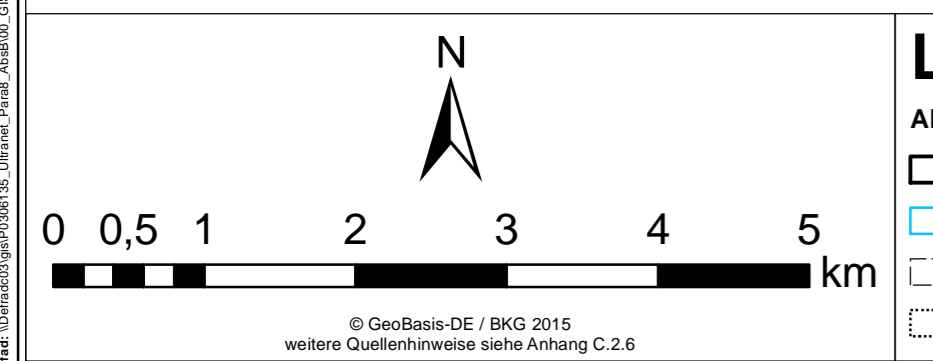

Legende - Allgemein

 Allgemein	 Leitungskategorie (LK)
 Trassenkorridorsegment	 2 - Nutzung Bestandsleitung (geringfügige Anpassungen)
 Korridore anderer Abschnitte	 4 - Ersatzneubau
 Trassenraum LK 2 bis 4	 5 - Parallelneubau
 Trassenband Bündelungsoptionen LK 5	 6 - Neubau

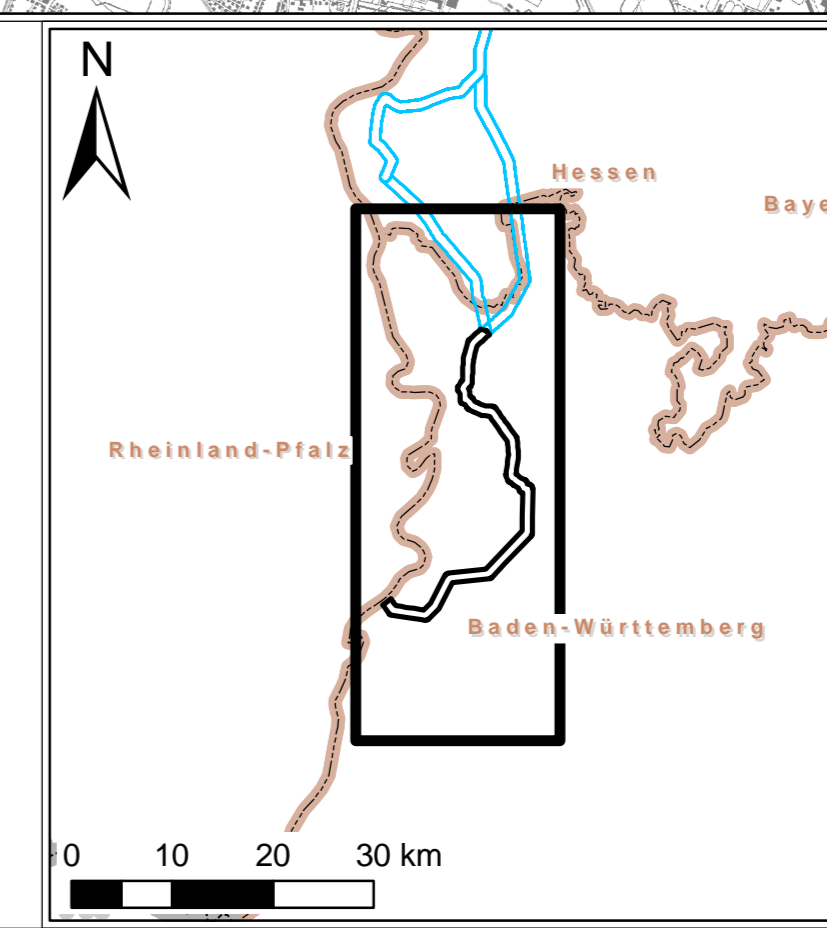

<p>TransteBW GmbH TRÄNSNET BW</p>	
<p>Auftraggeber: ERM GmbH Rheinstraße 8 63333 Neu-Isenburg</p>	<p>Nr. 48 (08.03.2014) 83333 Neu-Isenburg Fax: +49 (0) 6123 285-302</p>
<p>Höchstspannungsleitung Osterath - Philippsburg Gleichstrom Abschnitt B Wallstadt - Philippsburg</p>	
<p>Projekt: Raumverträglichkeitsstudie</p>	
<p>Thema: Konfliktisiko & Konformitätsbewertung (themenübergreifend)</p>	
<p>Skizze: AD Entwurf: YE Freigegeben: SRF Datum: BVS</p>	<p>Maßstab: 1:50.000 Datum: November 2017 Blatt: C.2.4.1</p>