

- Legende**
- Allgemein
  - Schutzspezifischer Untersuchungsraum (1,5 km)
  - Trassenkorridorsegment
  - Korridore anderer Abschnitte
  - Einstufung der spezifischen Empfindlichkeit (flächig, linienförmig und punktuell)
  - sehr hoch
  - hoch
  - mittel
  - gering
  - nicht belegt (innerhalb des Untersuchungsraumes)

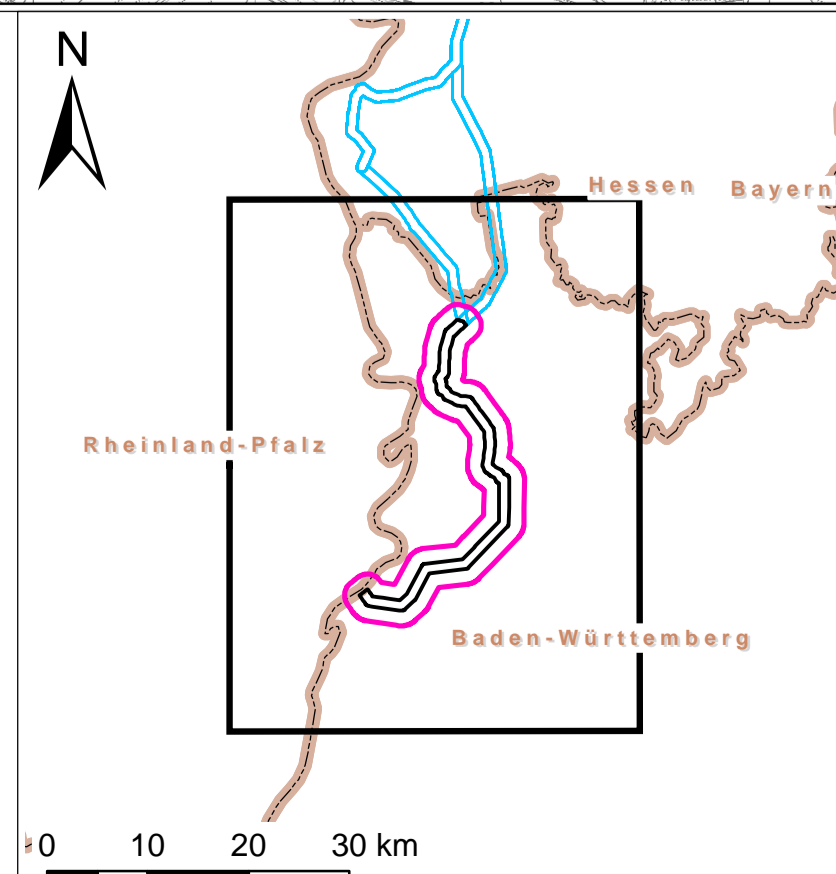
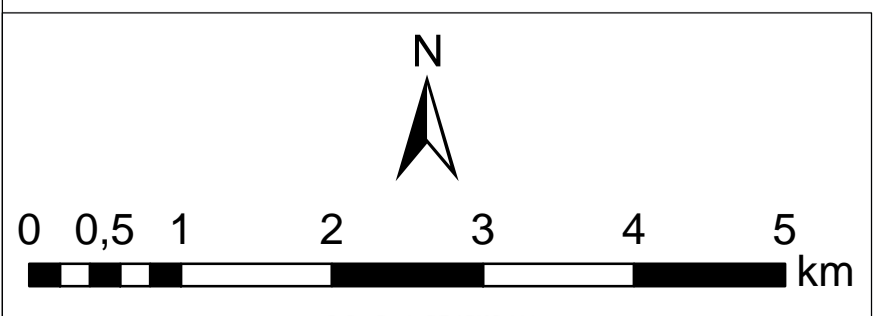

TransnetBW GmbH Auftragsgeber: ERM GmbH Partner Platz 15-17 70714 Stuttgart Tel. +49 (0) 7141 206-0 Fax. +49 (0) 7141 206-502		
<b>Höchstspannungsleitung Osterath - Philippsburg Gleichstrom Abschnitt B Wallstadt - Philippsburg</b>		
Umweltschutz der Vorhabenträgerin <b>Schutzgut Kulturgüter &amp; sonstige Sachgüter Spezifische Empfindlichkeit</b>		
Projektziele: Auftraggeber: Auftraggeber: Datum:	AD SRE BVS 04.01.2015	1:50.000 Bericht November 2017 B.2.6.3